

MICRO LOCALIZACIÓN:

| CUADRO DE REFERENCIAS | | | | |
|-----------------------|-----------------|---------------|---------------|---------------------------|
| PUNTO | COORDENADAS UTM | | | DESCRIPCION |
| | ESTE (E) | NORTE (N) | ELEVACION (Z) | |
| P1 | 274,422.000 | 1,860,576.000 | 228.300 | EN CLAVO S/PAV. ASFALTICO |
| P2 | 274,448.819 | 1,860,548.829 | 228.430 | EN CLAVO S/BAQUETA |
| P3 | 274,392.091 | 1,860,587.553 | 228.387 | EN CLAVO S/BAQUETA |
| PA1 | 274,485.201 | 1,860,588.241 | 219.915 | CLAVO SOBRE TROMPO |
| PA2 | 274,547.809 | 1,860,588.789 | 217.908 | CLAVO SOBRE TROMPO |
| PA3 | 274,580.231 | 1,860,685.558 | 218.031 | CLAVO SOBRE TROMPO |
| PA4 | 274,571.138 | 1,860,604.893 | 217.317 | CLAVO SOBRE TROMPO |

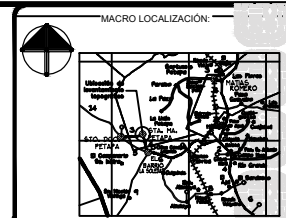
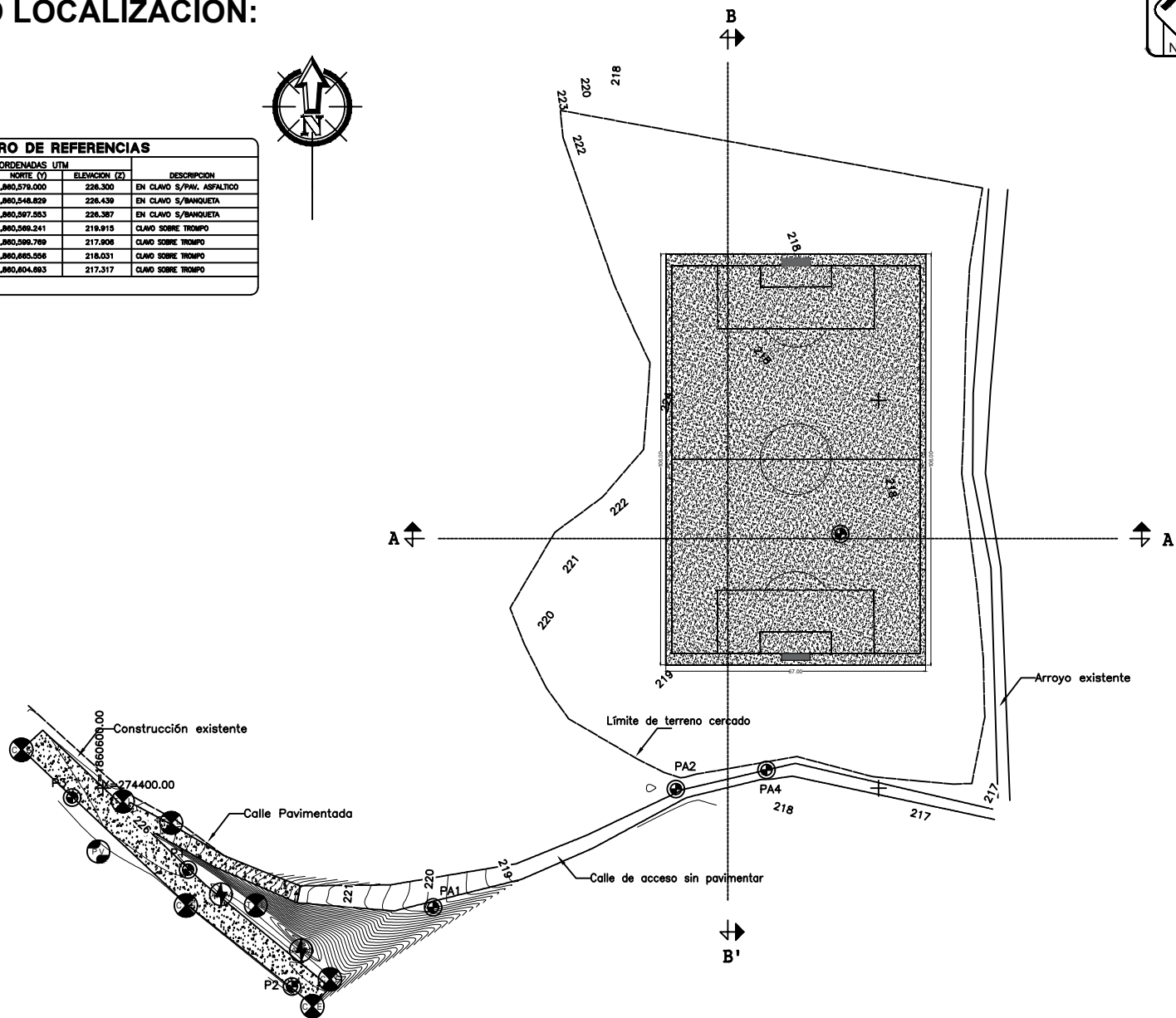

SIMBOLOGIA:

- ① PORTE DE CFE
- ② PORTE DE TELMEX
- ③ BANCO DE NIVEL
- ④ NUMERO DE CURVA
- ⑤ REFERENCIAS DE TRAZO
- ⑥ POZO DE VISITA EXISTENTE
- LIMITE DE TERRENO CERCADO
- CALLE EXISTENTE
- ARROYO EXISTENTE
- CONSTRUCCION EXISTENTE
- CURVA DE NIVEL ORDENADA
- CURVA DE NIVEL MUESTRA A CADA 1 MTS.



ING. SALOMÓN JARA CRUZ
GOBERNADOR CONSTITUCIONAL DEL ESTADO DE OAXACA
ARG. CARLOS VICHIDO HERNÁNDEZ
SECRETARIO DE INFRAESTRUCTURAS Y COMUNICACIONES
ING. LUIS EDUARDO VELASCO LUNA
JEFE DE SERVICIOS DE OBRA Y PROYECTO

DIRECCIÓN DE ESTUDIOS Y PROYECTOS

ING. EDWIN LAURENCE ORTIZ GARCÍA
DIRECTORA DE ESTUDIOS Y PROYECTOS

NOMBRE DE LA OBRA:
CONSTRUCCIÓN DE CANCHA DE FUTBOL CON PASTO SINTÉTICO EN EL MÓDULO DEPORTIVO, EN LA LOCALIDAD DE SANTA MARIA PETAPA, MUNICIPIO DE SANTA MARIA PETAPA

UBICACIÓN:
MUNICIPIO: SANTA MARIA PETAPA
LOCALIDAD: SANTA MARIA PETAPA

DATOS DE TECNICO RESPONSABLE:

INGENIERO CIVIL
DIRECTOR RESPONSABLE DE OBRA
A. GARCÍA

INGENIERO CIVIL
PROYECTISTA
CÉSAR PROF. GARCÍA

PLANO ARQUITECTÓNICO GENERAL

FECHA:
2025

CLAVE DE PLANO:
AA-ARQ-03

EL QUE SE INDICA
NOTACIÓN:
METROS

03 de 05